



โรงเรียนวัดวัง(กิม - บุญอยู่ อุทิศ)

สังกัดสำนักงานเขตพื้นที่การศึกษาประถมศึกษาตราด



ที่ตั้ง : 218 หมู่ 6 ต.วังกระแจะ อ.เมือง จ.ตราด



โทรศัพท์ : 0898321459



Website :

<https://www.facebook.com/profile.php?id=100066674387808>



EMAIL:

watwang001@gmail.com

คณะผู้บริหาร

ชื่อ-สกุล นางมยุรา วิจิตรสมบัติ
ผู้อำนวยการโรงเรียนวัดวัง(กิม – บุญอยู่ อุทิศ)

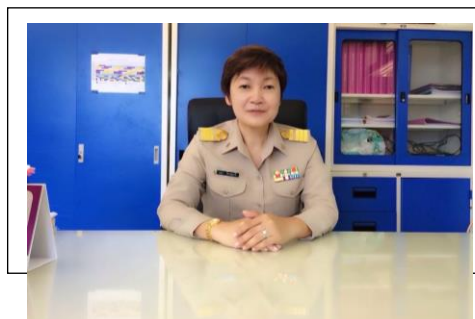

โทรศัพท์ ...0898321459

Email Address.....

ข้อมูลพื้นฐาน



ประเภทและขนาดโรงเรียน

ประเภทโรงเรียน

โรงเรียนประถมศึกษา โรงเรียนขยายโอกาสทางการศึกษา โรงเรียนมัธยมศึกษา

โรงเรียนในโครงการลักษณะพิเศษ

- โรงเรียนในโครงการตามพระราชดำริ
- โรงเรียนในโครงการกองทุนการศึกษา
- โรงเรียน 1 อำเภอ 1 โรงเรียนคุณภาพ
- โรงเรียนคุณภาพประจำตำบล
- โรงเรียนนาร่องในพื้นที่นวัตกรรมการศึกษา
- โรงเรียนที่ตั้งในพื้นที่ลักษณะพิเศษ
(พื้นที่สูงในถิ่นทุรกันดารและพื้นที่เกาะ)

โรงเรียนที่มีลักษณะพิเศษ

- โรงเรียนวัดอุปถัมภ์พิเศษ
(ตามการจัดตั้งโรงเรียน)
- โรงเรียนราชประชานุเคราะห์
(เฉพาะที่สังกัดสำนักงานเขตพื้นที่การศึกษา)

(โปรดใส่เครื่องหมาย ✓ ลงในช่อง เลือกประเภทโรงเรียนก่อน จากนั้นพิจารณาตามข้อเท็จจริงว่าโรงเรียนของท่านอยู่ในลักษณะพิเศษใดบ้าง โดยใส่เครื่องหมาย ✓ ลงในช่อง ที่ตรงกับลักษณะโรงเรียนของท่าน สามารถเลือกได้มากกว่า 1 ข้อ

ขนาดโรงเรียน (โปรดใส่เครื่องหมาย ลงในช่อง ที่ตรงกับขนาดโรงเรียนของท่าน)

- ขนาดเล็ก จำนวนนักเรียนตั้งแต่ 119 คนลงมา
- ขนาดกลาง จำนวนนักเรียนตั้งแต่ 120 – 719 คน
- ขนาดใหญ่ จำนวนนักเรียนตั้งแต่ 720 – 1,679 คน
- ขนาดใหญ่พิเศษ จำนวนนักเรียนตั้งแต่ 1,680 คนขึ้นไป

*ที่มา: เกณฑ์การย้ายผู้บริหารสถานศึกษา ตามหนังสือ สพฐ. ด่วนที่สุด ที่ ศธ 04009/ว 2824 ลงวันที่ 31 พฤษภาคม 2566



นักเรียน จำนวน....135.....คน

*ที่มา: ข้อมูล ณ วันที่ 10 พ.ย. 2566



ข้าราชการครูและบุคลากรทางการศึกษา จำนวน....17..คน

- 1) ผู้อำนวยการโรงเรียน จำนวน.....1.....คน
- 2) รองผู้อำนวยการโรงเรียน จำนวน.....-.....คน
- 3) ข้าราชการครู จำนวน.....14.....คน
- 4) พนักงานราชการ จำนวน.....-.....คน
- 5) ครูอัตราจ้าง จำนวน.....-.....คน
- 6) ลูกจ้าง รวมจำนวน.....2.....คน
 - 6.1 ลูกจ้างประจำ.....-.....คน
 - 6.2 ลูกจ้างชั่วคราวจากเงินงบประมาณ.....2.....คน
 - 6.3 ลูกจ้างชั่วคราวจากเงินนอกงบประมาณ...-.....คน
- 7) นักการภารโรง จำนวน.....-.....คน

*ที่มา: ข้อมูล ณ วันที่ 10 พ.ย. 2566



จุดเด่น โรงเรียนมีบรรยากาศและสิ่งแวดล้อมที่สะอาด ร่มรื่น ปลอดภัย มีห้องเรียนที่เอื้อต่อการเรียนรู้ นักเรียนมีคุณธรรม จริยธรรมที่ดี มีทักษะพื้นฐานงานอาชีพ ผู้บริหารมีวิสัยทัศน์ในการบริหารจัดการ ครูและบุคลากร มีความสามารถ ทำงานเป็นทีม ชุมชนมีส่วนร่วมในการจัดการศึกษา



จุดที่ควรพัฒนา

โรงเรียนยังขาดโรงอาหารที่ถูกสุขลักษณะ โดยปัจจุบันได้ปรับใช้โรงฝึกงานเป็นสถานที่รับประทานอาหารเช้าของนักเรียน

ปัญหา อุปสรรค และแนวทางแก้ไข

1

บริหารทั่วไป ปัญหา การดูแลรักษาความปลอดภัยในบริเวณโรงเรียน โดยจำเป็นต้องติดตั้งกล้องวงจรปิดภายในโรงเรียน แต่ต้องใช้งบประมาณค่อนข้างสูง

แนวทางแก้ไข ดำเนินการติดตั้งกล้องวงจรปิดยังทำได้เฉพาะบริเวณจุดเสี่ยงก่อน หากมีงบประมาณเพียงพอ จงจะทยอยติดตั้งกล้องวงจรปิดเพิ่มให้ครบทุกจุดภายในโรงเรียน

2

บริหารงานบุคคล ปัญหา -

แนวทางแก้ไข -

ปัญหา อุปสรรค และแนวทางแก้ไข

3

บริหารงานวิชาการ ปัญหา ผลสัมฤทธิ์ทางการเรียนมีค่าเฉลี่ยลดลงในปีที่ผ่านมา

แนวทางแก้ไข พัฒนาระบบการจัดการเรียนรู้และส่งเสริมพัฒนาศักยภาพครูผู้สอนตามวิชาเอกและความถนัด มุ่งเน้นการใช้สื่อเทคโนโลยีในการจัดการเรียนรู้อย่างเท่าทัน

4

บริหารงบประมาณ ปัญหา -

แนวทางแก้ไข -

แผนปฏิบัติการขับเคลื่อนนโยบายและจุดเน้นฯ และนโยบายระยะเร่งด่วน (Quick Win) สพฐ. ประจำปีงบประมาณ พ.ศ. 2567 (ตุลาคม 2566 – กันยายน 2567)

สอดคล้องตามนโยบายกระทรวงศึกษาธิการ ประจำปีงบประมาณ พ.ศ. 2567 – 2568

โรงเรียน..วัดวัง(гим - บุญอยู่ อุทิศ)

****ไม่กำหนดให้ต้องดำเนินการทุกนโยบาย ทั้งนี้ ให้เป็นไปตามบริบทของแต่ละโรงเรียน และ/หรือ ตามแผนปฏิบัติการ ที่ได้จัดทำไว้แล้ว****

นโยบาย สพฐ.	โครงการและกิจกรรม	เป้าหมายการดำเนินงาน	งบประมาณที่ใช้ (บาท)	ผลที่คาดว่าจะได้รับ
นโยบายและจุดเน้น สพฐ. ประจำปีงบประมาณ พ.ศ. 2567 – 2568				
1. ปลุกฝังความรักในสถาบันหลักของชาติ และน้อมนำพระบรมราโชบายด้านการศึกษาสู่การปฏิบัติ (ข้อสั่งการ รมว.ศธ. ข้อ 3)	กิจกรรมสำรวจประสานโรงเรียนพบนักเรียน 1. ให้ความรู้เกี่ยวกับสถาบันพระมหากษัตริย์ของไทย	เชิงปริมาณ นักเรียนทุกระดับชั้น เข้าร่วมกิจกรรมสำรวจประสานโรงเรียนพบนักเรียน เชิงคุณภาพ นักเรียนที่เข้าร่วมกิจกรรมร้อยละ 80 ตระหนักถึงความจงรักภักดีต่อสถาบันพระมหากษัตริย์	-	นักเรียนที่เข้าร่วมกิจกรรมตระหนักถึงความจงรักภักดีต่อสถาบันพระมหากษัตริย์
2. จัดการเรียนรู้ประวัติศาสตร์หน้าที่พลเมือง ศิลปกรรม และประชาธิปไตย	โครงการพัฒนาคุณธรรมจริยธรรม 1. กิจกรรมค่ายพัฒนาคุณธรรมจริยธรรมของนักเรียน	เชิงปริมาณ นักเรียนชั้นประถมศึกษาปีที่ 5 - มัธยมศึกษาปีที่ 3 เข้าร่วมกิจกรรมค่ายพัฒนาคุณธรรม	31,000	นักเรียนที่เข้าร่วมกิจกรรมมีคุณธรรมจริยธรรม และคุณลักษณะอันพึงประสงค์ที่ดี

นโยบาย สพฐ.	โครงการและกิจกรรม	เป้าหมายการดำเนินงาน	งบประมาณที่ใช้ (บาท)	ผลที่คาดว่าจะได้รับ
นโยบายและจุดเน้น สพฐ. ประจำปีงบประมาณ พ.ศ. 2567 – 2568				
	<p>โครงการประชาธิปไตยในโรงเรียน</p> <ol style="list-style-type: none"> 1. กิจกรรมสถานักเรียน 2. กิจกรรมจิตอาสา 3. กิจกรรมนักเรียนคุณธรรม 4. กิจกรรมเสียงตามสาย 	<p>จริยธรรมของนักเรียน</p> <p>เชิงคุณภาพ</p> <p>นักเรียนที่เข้าร่วมกิจกรรมร้อยละ 80 มีคุณธรรมจริยธรรมและคุณลักษณะอันพึงประสงค์ที่ดี</p> <p>เชิงปริมาณ</p> <p>นักเรียนทุกคนมีส่วนร่วมในการเลือกตั้งประธานคณะกรรมการสถานักเรียน มีความเข้าใจในระบอบประชาธิปไตย</p> <p>เชิงคุณภาพ</p> <p>ร้อยละ 80 ของผู้เรียนเห็นคสามสำคัญของการเลือกตั้งประธานคณะกรรมการสถานักเรียน และมีความตระหนักรู้ในการปกครอง</p>	<p>1,000</p>	<p>นักเรียนเกิดความเข้าใจในระบอบประชาธิปไตย</p>

นโยบาย สพฐ.	โครงการและกิจกรรม	เป้าหมายการดำเนินงาน	งบประมาณที่ใช้ (บาท)	ผลที่คาดว่าจะได้รับ
นโยบายและจุดเน้น สพฐ. ประจำปีงบประมาณ พ.ศ. 2567 – 2568				
		ระบอบประชาธิปไตย		
<p>3. ปรับกระบวนการจัดการเรียนรู้ให้มีคุณภาพ ทันสมัย และการบริหารจัดการที่มีประสิทธิภาพ (ข้อสั่งการ รมว.ศธ. ข้อ 4)</p>	<p>โครงการพัฒนาผลสัมฤทธิ์ทางการเรียน</p> <ol style="list-style-type: none"> 1. ยกระดับผลสัมฤทธิ์ทางการเรียน 2. พัฒนาทักษะการเรียนรู้ในศตวรรษที่ 21 <p>โครงการพัฒนาคุณภาพการจัดการศึกษาระดับการศึกษาขั้นพื้นฐาน</p>	<p>เชิงปริมาณ</p> <p>นักเรียนทุกคนทุกชั้นเรียนได้รับการพัฒนาให้มีผลสัมฤทธิ์ทางการเรียนผ่านเกณฑ์ตามเป้าหมายพัฒนาคุณภาพการศึกษาของโรงเรียน</p> <p>เชิงคุณภาพ</p> <p>ร้อยละ 70 ของผู้เรียนมีผลสัมฤทธิ์ทางการเรียนทุกกลุ่มสาระตามเป้าหมายและผลสัมฤทธิ์สูงขึ้นอย่างน้อยร้อยละ 3</p> <p>เชิงปริมาณ</p> <p>นักเรียนทุกคนมีวัสดุการศึกษา</p>	<p>4,000</p> <p>40,000</p>	<p>ผู้เรียนมีผลสัมฤทธิ์ทางการเรียน ทุกกลุ่ม สาระ ตามเป้าหมายและผลสัมฤทธิ์สูงขึ้นอย่างน้อยร้อยละ 3</p> <p>นักเรียนปฏิบัติกิจกรรมได้อย่างหลากหลาย และมีผลสัมฤทธิ์ทางการเรียนสูง</p>

นโยบาย สพฐ.	โครงการและกิจกรรม	เป้าหมายการดำเนินงาน	งบประมาณที่ใช้ (บาท)	ผลที่คาดว่าจะได้รับ
นโยบายและจุดเน้น สพฐ. ประจำปีงบประมาณ พ.ศ. 2567 – 2568				
	1. จัดซื้อวัสดุการศึกษาสำหรับนักเรียนระดับ ประถมศึกษาและมัธยมศึกษาทุกคน	เพียงพอต่อการใช้ฝึกปฏิบัติ กิจกรรม เชิงคุณภาพ ร้อยละ 100 ของนักเรียนปฏิบัติ กิจกรรมได้อย่างหลากหลายและ มีผลสัมฤทธิ์ทางการเรียนสูง		
4. ส่งเสริมการอ่าน เพื่อเป็นวิถี ในการค้นหาความรู้และต่อยอด องค์ความรู้ที่สูงขึ้น (ข้อสั่งการ รมว.ศธ. ข้อ 5)	โครงการส่งเสริมนิสัยรักการอ่าน วางทุกงานอ่านทุกคน	เชิงปริมาณ นักเรียนโรงเรียนวัดวังฯทุกคนมี นิสัยรักการอ่านและแสวงหาการ เรียนรู้ เชิงคุณภาพ ร้อยละ 100 ของผู้เรียนมีนิสัยรัก การอ่านและแสวงหาความรู้	1,000	เชิงปริมาณ นักเรียนโรงเรียนวัดวังฯทุกคน มีนิสัยรักการอ่านและแสวงหา การเรียนรู้ เชิงคุณภาพ ร้อยละ 100 ของผู้เรียนมีนิสัย รักการอ่านและแสวงหา ความรู้
5. ส่งเสริม สนับสนุนกิจกรรม พัฒนาผู้เรียน	โครงการระบบดูแลช่วยเหลือนักเรียน 1.ศึกษาเด็กเป็นรายบุคคล/เยี่ยมบ้านนักเรียน	เชิงปริมาณ นักเรียนทุกคนได้รับการดูแล	-	

นโยบาย สพฐ.	โครงการและกิจกรรม	เป้าหมายการดำเนินงาน	งบประมาณที่ใช้ (บาท)	ผลที่คาดว่าจะได้รับ
นโยบายและจุดเน้น สพฐ. ประจำปีงบประมาณ พ.ศ. 2567 – 2568				
	2. โหมรวม 3. ทุนการศึกษา 4. ระบบปัจจัยพื้นฐานนักเรียนยากจน	ช่วยเหลืออย่างทั่วถึง เชิงคุณภาพ ร้อยละ 100 ของผู้เรียนได้รับการดูแลอย่างทั่วถึงและได้รับการส่งเสริมความสามารถและคุณถนัดตามความสามารถ		
6. จัดการศึกษาแบบเรียนรวม	โครงการระบบดูแลช่วยเหลือนักเรียน 1. กิจกรรมการจัดการศึกษาสำหรับนักเรียนที่มีความต้องการพิเศษ	เชิงปริมาณ นักเรียนที่มีความต้องการพิเศษจำนวน 13 คน เชิงคุณภาพ ร้อยละ 100 ของนักเรียนที่มีความต้องการพิเศษได้รับการจัดการเรียนรู้ตรงตามศักยภาพ	-	นักเรียนที่มีความต้องการพิเศษได้รับการจัดการเรียนรู้ตรงตามศักยภาพ
7. จัดการศึกษาเพื่อความเป็นเลิศ	โครงการสนับสนุนศักยภาพของผู้เรียน 1. จัดส่งนักเรียนเข้าแข่งขันในกิจกรรมต่างๆ	เชิงปริมาณ ตัวแทนผู้เรียนทุกระดับชั้นได้ร่วม	5,000	ตัวแทนผู้เรียนได้รับการพัฒนาตามศักยภาพ

นโยบาย สพฐ.	โครงการและกิจกรรม	เป้าหมายการดำเนินงาน	งบประมาณที่ใช้ (บาท)	ผลที่คาดว่าจะได้รับ
นโยบายและจุดเน้น สพฐ. ประจำปีงบประมาณ พ.ศ. 2567 – 2568				
		ร้อยละ 80 ของนักเรียนโรงเรียน วัดวังฯเห็นความสำคัญของการมี สุขภาพอนามัยที่ดีและการออก กำลังกาย		
9. เพิ่มโอกาสและสร้าง ความเสมอภาคทางการศึกษา	<p>โครงการระบบดูแลช่วยเหลือนักเรียน</p> <ol style="list-style-type: none"> 1. การศึกษาเด็กเป็นรายบุคคล / การเยี่ยมบ้าน 2. กิจกรรมโฮมรูม 3. ทุนการศึกษา 4. ระบบปัจจัยพื้นฐานนักเรียนยากจน <p>โครงการแนะแนวการศึกษาและอาชีพ</p> <ol style="list-style-type: none"> 1. การแนะแนวการศึกษาต่อและอาชีพ 	<p>เชิงปริมาณ</p> <p>นักเรียนโรงเรียนวัดวังฯทุก ระดับชั้นได้รับการช่วยเหลือเป็น รายบุคคล</p> <p>เชิงคุณภาพ</p> <p>ร้อยละ 80 ของนักเรียนโรงเรียน วัดวังฯทุกระดับชั้นได้รับการ ช่วยเหลือเป็นรายบุคคล</p> <p>เชิงปริมาณ</p> <p>นักเรียนชั้นม.1 – 3 โรงเรียนวัด วังฯได้รับการแนะแนวการศึกษา</p>	-	<p>นักเรียนโรงเรียนวัดวังฯทุก ระดับชั้นได้รับการช่วยเหลือ เป็นรายบุคคล</p> <p>นักเรียนชั้นม.1-3โรงเรียนวัด วังฯได้รับการแนะแนว การศึกษาต่อและอาชีพ</p>

นโยบาย สพฐ.	โครงการและกิจกรรม	เป้าหมายการดำเนินงาน	งบประมาณที่ใช้ (บาท)	ผลที่คาดว่าจะได้รับ
นโยบายและจุดเน้น สพฐ. ประจำปีงบประมาณ พ.ศ. 2567 – 2568				
		ต่อและอาชีพ เชิงคุณภาพ ร้อยละ 80 ของนักเรียนชั้นม.1-3 โรงเรียนวัดวังฯ ใช้ข้อมูลจากการ แนะแนวมาใช้ในการศึกษาต่อ และประกอบอาชีพ		
10. พัฒนาครูและบุคลากร ทางการศึกษา	โครงการพัฒนาบุคลากร 1.สนับสนุนบุคลากรในการพัฒนาตนเอง 2.ศึกษาดูงาน	เชิงปริมาณ บุคลากรในโรงเรียนทุกคน เชิงคุณภาพ ร้อยละ 100 ของบุคลากรได้รับการพัฒนาเป็นครุมืออาชีพ และมี ขวัญกำลังใจในการทำงาน	10,000	บุคลากรได้รับการพัฒนาเป็น ครุมืออาชีพ และมีขวัญ กำลังใจในการทำงาน บุคลากรได้รับการพัฒนาเป็น ครุมืออาชีพ และมีขวัญ กำลังใจในการทำงาน
นโยบาย สพฐ.	โครงการและกิจกรรม	เป้าหมายการดำเนินงาน	งบประมาณที่ใช้ (บาท)	ผลที่คาดว่าจะได้รับ
นโยบายระยะเร่งด่วน (Quick Win) สพฐ. ประจำปีงบประมาณ พ.ศ. 2567				
ลดภาระครูและบุคลากรทางการศึกษา				

นโยบาย สพฐ.	โครงการและกิจกรรม	เป้าหมายการดำเนินงาน	งบประมาณที่ใช้ (บาท)	ผลที่คาดว่าจะได้รับ
นโยบายระยะเร่งด่วน (Quick Win) สพฐ. ประจำปีงบประมาณ พ.ศ. 2567				
1. เพิ่มประสิทธิภาพ การบริหารงานบุคคล (นโยบาย รมว.ศธ. ข้อ 1.2)	โครงการพัฒนาบุคลากร 1. สนับสนุนบุคลากรในการพัฒนาตนเอง 2. ศึกษาดูงาน	เชิงปริมาณ บุคลากรในโรงเรียนทุกคน เชิงคุณภาพ ร้อยละ 100 ของบุคลากรได้รับการพัฒนาเป็นครูมืออาชีพ และมีขวัญกำลังใจในการทำงาน	10,000	
2. การแก้ไขปัญหาหนี้สินครู (นโยบาย รมว.ศธ. ข้อ 1.3)	-	-	-	-
3. การบริหารจัดการโรงเรียน ขนาดเล็ก และโรงเรียนขยาย โอกาสทางการศึกษา	-	-	-	-
4. ลดภาระการประเมิน ของสถานศึกษา	-	-	-	-
5. สร้างความตระหนัก ในการป้องกันการทุจริต (ข้อสั่งการ รมว.ศธ. ข้อ 2)	โครงการโรงเรียนสุจริต 1. หลักสูตรต้านทุจริต	เชิงปริมาณ นักเรียนโรงเรียนวัดวังฯทุกคน ได้รับการจัดการเรียนรู้ตาม หลักสูตรต้านทุจริต	-	

นโยบาย สพฐ.	โครงการและกิจกรรม	เป้าหมายการดำเนินงาน	งบประมาณที่ใช้ (บาท)	ผลที่คาดว่าจะได้รับ
นโยบายระยะเร่งด่วน (Quick Win) สพฐ. ประจำปีงบประมาณ พ.ศ. 2567				
		เชิงคุณภาพ ร้อยละ 80 ของนักเรียนโรงเรียน วัดวังฯตระหนักถึงโทษของการ ททุจริตและประพฤติตนโดยสุจริต		
6. การสื่อสาร และ ประชาสัมพันธ์องค์กร	โครงการสานสัมพันธ์บ้าน วัด โรงเรียน 1. สารประชาสัมพันธ์ 2. กิจกรรมปฐมนิเทศผู้ปกครอง	เชิงปริมาณ ผู้ปกครองของนักเรียน โรงเรียน วัดวังฯทุกระดับชั้นได้รับสาร ประชาสัมพันธ์และเข้าร่วม กิจกรรมปฐมนิเทศผู้ปกครองภาค เรียนละ 1 ครั้ง เชิงคุณภาพ ร้อยละ 80 ของผู้ปกครองของ นักเรียน โรงเรียนวัดวังฯทุก ระดับชั้นได้รับรู้ข่าวสารของ โรงเรียนและเห็นความสำคัญของ การเข้าร่วมกิจกรรมปฐมนิเทศ ผู้ปกครองทุกภาคเรียน	1,000	

นโยบาย สพฐ.	โครงการและกิจกรรม	เป้าหมายการดำเนินงาน	งบประมาณที่ใช้ (บาท)	ผลที่คาดว่าจะได้รับ
นโยบายระยะเร่งด่วน (Quick Win) สพฐ. ประจำปีงบประมาณ พ.ศ. 2567				
ลดภาระนักเรียนและผู้ปกครอง				
1. การเรียนรู้ทุกที่ทุกเวลา (Anywhere Anytime) ด้วยเทคโนโลยีดิจิทัล (นโยบาย รมว.ศธ. ข้อ 1.4 และข้อ 2.1)	โครงการ ICT IN CLASS 1. ส่งเสริมการใช้เทคโนโลยีเพื่อการเรียนรู้	เชิงปริมาณ นักเรียนทุกคนได้รับการพัฒนาการเรียนรู้ด้าน ICT ทุกที่ทุกเวลา เชิงคุณภาพ ร้อยละ 90 ของนักเรียนได้รับการส่งเสริมให้ใช้สื่อ ICT ในการส่งเสริมหาความรู้ได้อย่างเหมาะสม	33,000	นักเรียนได้รับการส่งเสริมให้ใช้สื่อ ICT ในการส่งเสริมหาความรู้ได้อย่างเหมาะสม
2. สร้างความเข้มแข็งระบบ แนะแนว การชี้แนะ (Coaching) และการดูแลสุขภาพกาย และสุขภาพจิตของผู้เรียน (นโยบาย รมว.ศธ. ข้อ 2.3)	โครงการพัฒนางานอนามัยโรงเรียน 1. งานอนามัยโรงเรียน 2. งานสุขาน้ำใช้ 3. การทดสอบสมรรถภาพทางกาย	เชิงปริมาณ นักเรียนโรงเรียนวัดวังฯ มีสุขภาพอนามัยแข็งแรงสมบูรณ์ เชิงคุณภาพ ร้อยละ 80 ของนักเรียนโรงเรียนวัดวังฯ เห็นความสำคัญของการมี	1,000	นักเรียนมีสุขภาพอนามัยแข็งแรงสมบูรณ์ นักเรียนชั้นม.1-3 โรงเรียนวัดวังฯ ได้รับการแนะแนวการศึกษาต่อและอาชีพ

นโยบาย สพฐ.	โครงการและกิจกรรม	เป้าหมายการดำเนินงาน	งบประมาณที่ใช้ (บาท)	ผลที่คาดว่าจะได้รับ
นโยบายระยะเร่งด่วน (Quick Win) สพฐ. ประจำปีงบประมาณ พ.ศ. 2567				
	<p>โครงการแนะแนวการศึกษาและอาชีพ</p> <p>1. การแนะแนวการศึกษาต่อและอาชีพ</p>	<p>สุขภาพอนามัยที่ดีและการออกกำลังกาย</p> <p>เชิงปริมาณ</p> <p>นักเรียนชั้นม.1 - 3 โรงเรียนวัดวังฯได้รับการแนะแนวการศึกษาต่อและอาชีพ</p> <p>เชิงคุณภาพ</p> <p>ร้อยละ 80 ของนักเรียนชั้นม.1-3 โรงเรียนวัดวังฯใช้ข้อมูลจากการแนะแนวมาใช้ในการศึกษาต่อและประกอบอาชีพ</p> <p>เชิงปริมาณ</p> <p>นักเรียนโรงเรียนวัดวังฯทุกคนได้</p>		<p>นักเรียนโรงเรียนวัดวังฯมีภาวะโภชนาการที่ดี</p>
	โครงการอาหารกลางวัน			

นโยบาย สพฐ.	โครงการและกิจกรรม	เป้าหมายการดำเนินงาน	งบประมาณที่ใช้ (บาท)	ผลที่คาดว่าจะได้รับ
นโยบายระยะเร่งด่วน (Quick Win) สพฐ. ประจำปีงบประมาณ พ.ศ. 2567				
	1. การดำเนินงานจัดอาหารกลางวัน 2. การจัดทำระบบ School Lunch 3. การจัดทำข้อมูลภาวะทุพโภชนาการของนักเรียน	รับประทานอาหารกลางวันของโรงเรียนครบ 5 หมู่ เชิงคุณภาพ ร้อยละ 80 ของนักเรียนโรงเรียนวัดวังขมิมีภาวะโภชนาการที่ดี		
3. ส่งเสริมระบบธนาคารหน่วยกิต (Credit Bank) (นโยบาย รมว.ศธ. ข้อ 2.5)	-			
4. 1 อำเภอ 1 โรงเรียนคุณภาพ (นโยบาย รมว.ศธ. ข้อ 2.2)	-			
5. เสริมสร้างทักษะอาชีพ และการมีรายได้ระหว่างเรียน (นโยบาย รมว.ศธ. ข้อ 2.6)	โครงการเศรษฐกิจพอเพียงเพื่อการพัฒนาคุณภาพชีวิต 1. สวนเกษตรพอเพียง	เชิงปริมาณ นักเรียนโรงเรียนวัดวังขมิเข้าร่วมกิจกรรมตามโครงการเศรษฐกิจ	-	นักเรียนโรงเรียนวัดวังขมิประยุกต์ความรู้จากการทำกิจกรรมมาใช้ในการ

นโยบาย สพฐ.	โครงการและกิจกรรม	เป้าหมายการดำเนินงาน	งบประมาณที่ใช้ (บาท)	ผลที่คาดว่าจะได้รับ
นโยบายระยะเร่งด่วน (Quick Win) สพฐ. ประจำปีงบประมาณ พ.ศ. 2567				
	<p>2. ธนาคารขยะ</p> <p>3. สวนสมุนไพร</p> <p>4. เพาะเห็ดนางฟ้า</p> <p>โครงการการศึกษาเพื่อการมีงานทำ</p> <p>1. สร้างงาน สร้างอาชีพ</p> <p>2. กิจกรรมส่งเสริมทักษะงานอาชีพ</p> <p>3. กิจกรรมงานเสริมสวย (ทำผม / ตัดผม)</p> <p>4. กิจกรรมเรียนรู้สู่อาชีพ (สับประรดท้ายวัง)</p>	<p>พอเพียงเพื่อการพัฒนาคุณภาพชีวิต</p> <p>เชิงคุณภาพ</p> <p>ร้อยละ 80 ของนักเรียนโรงเรียนวัดวังฯ ประยุกต์ความรู้จากการทำกิจกรรมมาใช้ในการประกอบอาชีพในระหว่างเรียนได้</p> <p>เชิงปริมาณ</p> <p>นักเรียนโรงเรียนวัดวังฯ เข้าร่วมกิจกรรมตามโครงการการศึกษาเพื่อการมีงานทำ</p> <p>เชิงคุณภาพ</p> <p>ร้อยละ 80 ของนักเรียนโรงเรียน</p>		<p>ประกอบอาชีพในระหว่างเรียนได้</p>

นโยบาย สพฐ.	โครงการและกิจกรรม	เป้าหมายการดำเนินงาน	งบประมาณที่ใช้ (บาท)	ผลที่คาดว่าจะได้รับ
นโยบายระยะเร่งด่วน (Quick Win) สพฐ. ประจำปีงบประมาณ พ.ศ. 2567				
		วัดวัดฯ ประยุกต์ความรู้จากการทำ กิจกรรมมาใช้ในการประกอบ อาชีพในระหว่างเรียนได้		

- หมายเหตุ :
1. การจัดทำแผนปฏิบัติการขับเคลื่อนนโยบายฯ ข้างต้น ให้โรงเรียนวิเคราะห์ข้อมูลจากแผนปฏิบัติการของโรงเรียน ที่ได้จัดทำไว้แล้ว มีโครงการ/กิจกรรมใดที่สอดคล้องกับนโยบายและจุดเน้นฯ และนโยบายระยะเร่งด่วน (Quick Win) ของ สพฐ. ดังกล่าว “ให้นำข้อมูลเฉพาะโครงการ/ กิจกรรม” นั้น มารับอยู่ในแบบฟอร์มที่กำหนด และ/หรือ
 2. โรงเรียนอาจจะกำหนดโครงการ/กิจกรรม และเป้าหมายการดำเนินงาน ที่เหมาะสมกับจุดที่ควรพัฒนา หรือแนวทางการพัฒนาให้ได้มาตรฐานที่สูงขึ้นจากการประเมินตนเองของสถานศึกษา (SAR) ทั้งนี้ ให้สอดคล้องตามนโยบายและจุดเน้นฯ และนโยบายระยะเร่งด่วน (Quick Win) ของ สพฐ. ดังกล่าว
 3. ไม่ได้กำหนดให้ต้องจัดทำทุกนโยบายฯ ทั้งนี้ ให้เป็นไปตามบริบทของแต่ละโรงเรียน โดยพิจารณาดำเนินการตามข้อ 1 – 2 ข้างต้น ซึ่งโรงเรียนต้องวิเคราะห์โครงการ/กิจกรรม ที่สอดคล้องตามนโยบายและจุดเน้นฯ และนโยบายเร่งด่วน (Quick Win) ของ สพฐ.
 4. กรณี การจัดทำแผนปฏิบัติการของโรงเรียน ไม่ได้ทำเป็นโครงการแต่ทำเป็นกิจกรรม ให้สามารถนำข้อมูลตามกิจกรรมมาใช้ได้
 5. 1 โครงการ/กิจกรรม หากมีความสอดคล้องกับนโยบายฯ มากกว่า 1 นโยบาย ให้สามารถใช้เป็นข้อมูลในการจัดทำแผนฯ มากกว่า 1 นโยบาย ได้ (1 โครงการ สามารถตอบมากกว่า 1 นโยบายได้)
 6. ข้อมูลการจัดทำแผนปฏิบัติการฯ ของสถานศึกษา ให้วิเคราะห์และจัดทำข้อมูล โดยใช้ข้อมูลภาคเรียนที่ 2 ปีการศึกษา 2566 และข้อมูลภาคเรียนที่ 1 ปีการศึกษา 2567
 7. เมื่อดำเนินการเสร็จเรียบร้อยแล้ว ให้จัดส่งสำนักงานเขตพื้นที่การศึกษาต้นสังกัด ภายในวันที่ 29 กุมภาพันธ์ 2567 เพื่อดำเนินการต่อไป
-
8. หากโรงเรียนใด ยังมีได้จัดทำแผนปฏิบัติการในปีการศึกษา 2567 ให้ดำเนินการดังนี้
 - (ก) จัดทำแผนปฏิบัติการขับเคลื่อนฯ นี้ โดยใช้ข้อมูลในภาคเรียนที่ 2 ปีการศึกษา 2566 จัดส่งให้สำนักงานเขตพื้นที่การศึกษาต้นสังกัด ภายในวันที่ 29 กุมภาพันธ์ 2567

(ข) เมื่อดำเนินการจัดทำแผนปฏิบัติการของโรงเรียน ปีการศึกษา 2567 เรียบร้อยแล้ว ให้จัดส่งข้อมูลเพิ่มเติมไปยังสำนักงานเขตพื้นที่การศึกษาดันสังกัด ภายในวันที่ 30 เมษายน 2567

**** อนึ่ง การใช้แบบฟอร์มตามกรณี (ก) และ (ข) ให้ใช้แบบฟอร์มข้างต้น โดยให้จัดทำใบหน้า เพิ่ม 1 แผ่น ดังเอกสารด้านล่าง**

ใบหน้า เพิ่ม 1 แผ่น กรณีตามข้อ 8 (ก) และ (ข)

แผนปฏิบัติการขับเคลื่อนนโยบายและจุดเน้นฯ และนโยบายระยะเร่งด่วน (Quick Win)
ของสำนักงานคณะกรรมการการศึกษาขั้นพื้นฐานและกระทรวงศึกษาธิการ
ประจำปีงบประมาณ พ.ศ. 2567
ภาคเรียนที่ 2 ปีการศึกษา 2566 (เดือน ตุลาคม พ.ศ.2566 ถึงเดือน มีนาคม พ.ศ.2567)

โรงเรียนวัดวัง (กิม-บุญอยู่ อุทิศ)

